CULTUUR BROCHURE

SEIZOEN 22-23

de lijsterbes

WARANDEPOORT
CULTUURCENTRUM

de kam

Draai de brochure om voor het cultuuraanbod van
GC DE BOSUIL, CC DEN BLANK EN GC FELIX SOHIE

VOORWOORD

Sinds 1 januari 2020 werken de gemeenten Huldenberg, Bertem, Hoeilaart, Overijse en Tervuren met vzw De Rand nauw samen in een intergemeentelijke samenwerking (IGS) die de naam **IGS Vrijetijdsregio Druivenstreek** kreeg. Onder deze noemer bundelen we onze krachten én versterken we het vrijetijdsaanbod uit de Druivenstreek.

Voor het eerst vind je in deze brochure een mooi overzicht van alle culturele activiteiten in wellicht de mooiste streek van Vlaanderen. Wens je meer gericht te zoeken op 'wat', 'waar' of 'wanneer' kan dit ook online via de websites van de gemeenschaps- en cultuurcentra of de verschillende gemeenten.

Vanuit de IGS blijven we verder structureel samenwerken met de vrijetijdsdiensten, de verenigingen en partners uit de streek om zo het aanbod te diversifiëren en zoveel mogelijk inwoners te laten participeren aan vrijetijdsactiviteiten.

Vergeet zeker je UiTPAS niet mee te nemen en te scannen aan de inkom want hiermee spaar je punten die je nadien kan omruilen voor leuke voordelen en interessante kortingen. Wist je trouwens dat er ook een UiTPAS met kansentarief bestaat? Dit is een UiTPAS voor mensen die het financieel wat moeilijker hebben en zo korting kunnen krijgen voor tal van voorstellingen en vrijetijdsactiviteiten. Meer info kan je terugvinden op bovengenoemde websites of aan de infobalies in de gemeenschapscentra, cultuurcentra of gemeenten.

Kamil Muyldermans
Voorzitter IGS Vrijetijdsregio Druivenstreek

de Rand · Bertem · Hoeilaart · Huldenberg · Gemeente Overijse · Tervuren · Vlaanderen verbeelding werkt

PRAKTISCH

TICKETVERKOOP & RESERVERING

Koop je tickets vanaf 10 juni om 9 uur via www.dekam.be, www.delijsterbes.be of www.dewarandepoort.be.
Je kan uiteraard ook aan de balies van de drie centra terecht om tickets te kopen.

Tickets kopen en abonnementen samenstellen verloopt zoals voorheen: je kan een abonnement Nachtvlucht samenstellen uit het aanbod aan deze kant en/of een abonnement Druivenstreek uit het aanbod aan de andere kant. Losse tickets koop je in het centrum zelf of in de centra van dezelfde kant van de brochure.

ABONNEMENTSTARIEF

Het abonnementstarief is geldig vanaf 4 verschillende voorstellingen per persoon. Met je persoonlijke abocode kan je achteraf extra tickets toevoegen.

FYSIEKE BEPERKING

Voor rolstoelgebruikers en hun begeleiders worden goed bereikbare plaatsen voorzien. Gezien het beperkte aantal plaatsen, reserveer je best tijdig telefonisch of via mail in het desbetreffende centrum.

UITPAS DRUIVENSTREEK

Ken je de UiTPAS DRUIVENSTREEK al? De vrijetijdspas waarmee je punten kan sparen en omruilen voor tal van voordelen. Voor inwoners met een beperkt budget is er een UiTPAS met kansentarief waarmee je korting krijgt op tal van activiteiten en evenementen in de regio. Vraag ernaar aan één van onze balies of surf naar onze websites voor meer informatie.

JONGEREN

Ben je jonger dan 26 jaar? Dan geven we een fikse korting op een heleboel voorstellingen.

AANVANGSUUR

Alle voorstellingen beginnen stipt. Wie te laat komt, wordt alleen nog toegelaten mits toestemming van de artiesten en op beschikbare plaatsen.

ETEN & DRINKEN

Eten en drinken is niet toegestaan in de zaal.

TAALICONEN

Ook anderstaligen zijn welkom. De taaliconen tonen je hoeveel Nederlands je nodig hebt om een activiteit te kunnen volgen. Meer info op taaliconen.be.

GSM

Het gebruik van mobiele telefoons en tablets in de zaal is niet toegestaan en kan een reden zijn om verwijderd te worden. Ook foto-, video- en geluidsopnames maken tijdens voorstellingen is niet toegestaan.

INDEX

SEPTEMBER 2022

15-16/09	**Alex Agnew** | Wake Me Up When It's Over	cc De Warandepoort	6
23/09	**Neomaan** | Vlaamse jukebox top 50 van Louis Neefs tot Clouseau	GC de Kam	6
24/09	**AkroPercu** | A happy rhythm comedy	GC de Lijsterbes	7

OKTOBER 2022

01/10	**Laika** | Lucht	cc De Warandepoort	7
07/10	**L.A.vation** | Stories for Boys	cc De Warandepoort	8
08/10	**Ella Leyers, Clara Cleymans, Inge Paulussen, Tine Reymer** | Te Gek!? Nerveuze vrouwen	cc De Warandepoort	8
09/10	**Kinderhoogdag** | De vier elementen	GC de Lijsterbes	9
14/10	**Mieke** | Seniorennamiddag	GC de Kam	9
21/10	**Raf Walschaerts, Neeka, Venus in Flames** | Song Circle	GC de Kam	10
22/10	**Jos van Immerseel** | Sonates van Beethoven	GC de Lijsterbes	10
29/10	**Halloweenfeest voor het hele gezin** | Griezelbal	GC de Lijsterbes	11
29/10	**De Zonderlingen** | Vlucht(en)	GC de Kam	11

NOVEMBER 2022

10/11	**Theater Malpertuis** | Wildeman	GC de Kam	12
10/11	**Arte Amanti**	cc De Warandepoort	12
11/11	**Kamal Kharmach** | Mag ik even 2022!	GC de Lijsterbes	13
18/11	**The High Kings** | The true heirs of Ireland's folk heritage	GC de Lijsterbes	13
18/11	**History of New Wave**	cc De Warandepoort	14
19/11	**Fred Delfgaauw & Ida van Dril** | King Lear	cc De Warandepoort	14
20/11	**Compagnie O Quel Dommage** | Mijn Vlek	cc De Warandepoort	15
22/11	**Herfst Thé Dansant met John Leo & Dj Eddy**	cc De Warandepoort	15
27/11	**tout petit** | DRRRAAI	GC de Lijsterbes	16
29/11	**Meskerem Mees** | Caesar Tour	GC de Kam	16

DECEMBER 2022

02/12	**Lisa Del Bo** | Gouden klassiekers - Seniorennamiddag	GC de Lijsterbes	17
03/12	**Jan De Smet** | Ook de Sint steekt zijn vinger in de lucht	GC de Lijsterbes	17
09/12	**Hans Primusz, Het Lage Landenkoor & Tine Embrechts** | De Lage Landenlijst	cc De Warandepoort	18
10/12	**Michael Van Peel** | Welcome to the Rebellion!	cc De Warandepoort	18
13/12	**Stokman & Vos** | Mooie Meisjes	cc De Warandepoort	19
15/12	**Els De Schepper** | Ziet ze vliegen	cc De Warandepoort	19
16/12	**Flying Pickets** | Only Human	GC de Kam	20
17/12	**De Bonanza's** | A 1960s Christmas	cc De Warandepoort	20
18/12	**Science & more** | Kitty wil knallen	GC de Kam	21
18/12	**Science & more** | Fabrique magique	GC de Kam	21
18/12	**Maas theater en dans** | BullyBully	cc De Warandepoort	22

JANUARI 2023

13/01	**Guy Swinnen & The Ladies**	cc De Warandepoort	22
14/01	**BRONKS in coproductie met Theater Artemis** | NIETES	cc De Warandepoort	23
20/01	**Senne Guns** | Senne & Lokko: try-out	GC de Kam	23
21/01	**Stijn Meuris** | over de songteksten van Noordkaap	cc De Warandepoort	24
27/01	**Jan Van Looveren** | Loslaten	cc De Warandepoort	24
28/01	**Willem De Schryver** | Ikzougraagnenondwillen	cc De Warandepoort	25
29/01	**Salibonani** | Meneer Blauwhemel	GC de Kam	25

FEBRUARI 2023

03/02	**Lukas Lelie** | Kwestie van smaak	cc De Warandepoort	26
04/02	**Filip Jordens** | Hommage à Brel	cc De Warandepoort	26
05/02	**Het Wolk** | Brok	cc De Warandepoort	27
05/02	**Leen Heylen, Rein De Vos, Jakob Verstichel** | De Doktoors	GC de Lijsterbes	27
08/02	**Sien Eggers & Frank Focketyn** | Sartre & de Beauvoir	GC de Kam	28
10/02	**Jelle Cleymans** | Roubaix	cc De Warandepoort	28
14/02	**Valentijn Thé Dansant met Eveline Cannoot & DJ Eddy**	cc De Warandepoort	29
16/02	**Maaike Cafmeyer & Peter De Graef** | Hullep!	GC de Lijsterbes	29

MAART 2023

03/03	**Stokman & Vos** | Een zoen van toen - Seniorennamiddag	GC de Lijsterbes	30
04/03	**Robrecht Vanden Thoren** | Achteraf niet komen huilen	cc De Warandepoort	30
04-05/03	**30 jaar de Kam** | Feestweekend	GC de Kam	31
07/03	**Zsa Zsa Zsu** | Terug naar 'The Roaring Twenties'	cc De Warandepoort	31
18/03	**Philippe Raskin** | Philippe Raskin & Friends	GC de Lijsterbes	32
19/03	**Nellie & Cezar** | Geheimen op zolder	GC de Kam	32
23/03	**Tine Embrechts, William Boeva e.a.** | Perpetuum Mobile	GC de Kam	33
26/03	**Tina Heylen en Eva Binon** | HOM(M)E	cc De Warandepoort	33

APRIL 2023

20/04	**La Volta / Frank Focketyn, Darya Gantura & Philippe Thuriot** | De vijfde van Ludo	cc De Warandepoort	34
21/04	**Jos van Immerseel** | Franse klavecimbelmuziek	GC de Kam	34
23/04	**Familiedag** | Schip ahoi!	GC de Lijsterbes	35
27/04	**Sven Pichal** | Sven consumeert	GC de Kam	35
29/04	**Kristof Roseeuw, Yannick Peeters en Peter Jacquemyn (Jazzlab)** | Drawing Basses	GC de Lijsterbes	36

MEI 2023

06/05	**Axl Peleman, Neeka e.a.** | History of Songfestival	GC de Lijsterbes	36
12/05	**De Kempvader / Alice Reijs, Ariane van Vliet en Inge Paulussen** | De Freudjes, geen familie	cc De Warandepoort	37
13/05	**De Zonderlingen** | Moeders	GC de Lijsterbes	37
23/05	**Lente Thé Dansant met Lissa Lewis & Michael Lanzo**	cc De Warandepoort	38
26/05	**Ataneres Ensemble met Liebrecht Vanbeckevoort** | Chordofoon	cc De Warandepoort	38

SYMBOLEN

- Je begrijpt of spreekt nog niet veel Nederlands.
- Je begrijpt al een beetje Nederlands maar je spreekt het nog niet zo goed.
- Je begrijpt vrij veel Nederlands en kan ook iets vertellen.
- Je begrijpt veel Nederlands en spreekt het goed
- "de Bende van Vlieg": geschikt voor kinderen

HUMOR

ALEX AGNEW

WAKE ME UP WHEN IT'S OVER

Dit is wat je krijgt wanneer je een komiek twee jaar lang opsluit in zijn eigen hoofd!
Van elk verkocht ticket gaat 1 euro naar het Yamina Krossa Fonds dat fondsen verzamelt voor borstkankeronderzoek.

DO 15 en VR 16/09/2022 | 20.30 u.
cc De Warandepoort |
kassa: € 37 | vvk: € 35 | abo: € 33 | -26 jaar: € 31
UiTPAS met kansentarief: € 7,40
WWW.VUB.BE/ONDERZOEK/FONDS-YAMINA-KROSSA#VUB-YAMINA-KROSSA-FONDS

MUZIEK

NEOMAAN

SEIZOENSOPENER: VLAAMSE JUKEBOX TOP 50 VAN LOUIS NEEFS TOT CLOUSEAU

Neomaan brengt een selectie van toppers van de Vlaamse muziek. Van de overbekende Will Tura en Bart Peeters tot de obscure protestliedjes uit de jaren 70. Van tekstuele pareltjes van Drs P en De Nieuwe Snaar tot liedjes waarvan je haren rechtop gaan staan. En weet je wat nog beter is? Jij bepaalt mee het programma. Jij kiest mee wat ze spelen. Zo werkt dat bij een jukebox.

Een stijlvolle seizoensopener, met na de voorstelling een receptie.

I.s.m. Cultuurraad Wezembeek-Oppem.

VR 23/09/2022 | 20.00 u. | **GC de Kam** |
kassa: € 7 | vvk: € 6 | abo: € 5 | -26 jaar: € 4 | UiTPAS met kansentarief: € 1,40

MUZIEK / HUMOR

AKROPERCU

A HAPPY RHYTHM COMEDY

AkroPercu is een Belgisch gezelschap van muzikanten-komieken die volledig verslaafd ('acro' in het Frans) zijn aan percussie. De groepsleden zijn afkomstig uit Vlaanderen, Brussel en Wallonië en leerden elkaar kennen tijdens hun studies in Bergen. Ze voelden allemaal de drang om de clichés rond klassieke percussie te doorbreken en besloten in 2012 de uitdaging aan te gaan. Zo zetten ze een eerste humoristische show op poten en voor ze het echt beseften, waren ze bekend. Het publiek vroeg om meer! Drie jaar lang werkten ze onvermoeibaar door aan hun nieuwste creatie. Ze klopten aan bij Kamel Benac, een van de oprichters van het Franse artiestentrio Les Poubelles Boys, die hun gekke ideeën nog meer uitstraling gaf. Intussen spelen ze de show al meer dan vier jaar op heel wat prestigieuze festivals!

ZA 24/09/2022 | 20.00 u. | **GC de Lijsterbes**
kassa: € 20 | vvk: € 18 | abo: € 16 | -26 jaar: € 14
UiTPAS met kansentarief: € 4

FAMILIE

LAIKA

LUCHT (4+)

Twee wezens onderzoeken wat er allemaal kan met lucht: van ademen, fluiten tot een scheetje. Lucht kan je niet vasthouden, maar is misschien wel te vangen. Langzamerhand beginnen de twee zich eraan te hechten. Ze willen de lucht alleen nog voor zichzelf. En dan komt de eerder zo onzichtbare lucht plots heel tastbaar tussen hen in te staan.
Mooi en krachtig bewegingstheater met prachtige beelden en bijzondere muziek. En dat alles zonder woorden.

ZA 01/10/2022 | 15.00 u. | **cc De Warandepoort**
kassa: € 12 | vvk: € 10 | abo: € 8 | UiTPAS met kansentarief: € 2,40

MUZIEK

L.A.VATION

STORIES FOR BOYS

Volgens publiek en fans over de hele wereld is L.A.vation echt The Next Best Thing. Geen andere U2 tribute band of coverband komt visueel en muzikaal zo dicht bij de echte U2 als L.A.vation.
In combinatie met een boeiende video-productie, foto's en begeleidende verhalen biedt de show een diepgaand beeld van de groei van de band, van hun enthousiaste tienerjaren in Dublin, Ierland, tot hun rechtmatige plek als een van de grootste rockbands aller tijden!

VRIJ 07/10/2022 | 20.30 u. | **cc De Warandepoort**
kassa: € 18 | vvk: € 16 | abo: € 14 | -26 jaar: € 12 | UiTPAS met kansentarief: € 3,60

MUZIEK / THEATER

ELLA LEYERS, CLARA CLEYMANS, INGE PAULUSSEN, TINE REYMER

TE GEK!? NERVEUZE VROUWEN

Vier vrouwen. Vier nerveuze vrouwen.
Ze horen stemmen in hun hoofd, denken in bochten en kronkels, zien wat wij niet zien. Wat doen die vrouwen samen op een podium?
Ze zingen, ze zuchten en ze maken zich zorgen. Over de wereld en zichzelf. Ze vertellen u wat het is om verloren te lopen in de donkere kamers van hun gedachten, de weg kwijt te geraken in hun kronkelige hersenen, op de dool te zijn tussen waan en werkelijkheid. Ze zingen het bloed van onder je nagels, krabben aan je ziel en plukken de eelt van je emoties.

ZA 08/10/2022 | 20.30 u. | **cc De Warandepoort** |
kassa: € 27 | vvk: € 25 | abo: € 23 | -26 jaar: € 21 | UiTPAS met kansentarief: € 5,40
I.S.M. SOCIAAL HUIS TERVUREN

FAMILIE

KINDERHOOGDAG

DE VIER ELEMENTEN

De Kinderhoogdag staat dit jaar in het teken van de vier elementen: aarde, water, vuur en lucht.
Heb je een fascinatie voor vuur? Bewerk jij aarde graag tot een kunstwerk? Vorm jij water in een vingerknip om tot ijs? Voel jij meteen waar de wind vandaan komt? Dan is dit jouw dag! Van kleine uitdagingen tot grote constructies, alles staat in het teken van de elementen.
De Kinderhoogdag beleef je met het hele gezin. Er zijn een heleboel hete, spetterende, winderige en aardse activiteiten voor kinderen tot 12 jaar en hun (groot)ouders. Zien we jullie op 9 oktober? Dan maken we er een superkinderhoogdag van!

© Meruyert Gonullu

ZO 09/10/2022 | 14.00 u. tot 18.00 u. | **GC de Lijsterbes** |

kassa: € 7 | vvk: € 6 | abo-groep (10 pers.): € 5 | jeugdverenigingen: € 5 | UiTPAS met kansentarief: € 1,40

I.S.M. GC DE KAM

NOEN / MUZIEK

MIEKE

MUZIKALE SENIORENNAMIDDAG

Zangeres Mieke roept een wereld van herinneringen op. Herinneringen aan de jaren 70, toen ze de showbusiness binnenstapte. Mieke is dan 16 jaar en het zingen zit haar in het bloed. Tussen haar twaalfde en veertiende neemt ze deel aan meer dan 100 zangwedstrijden. Ze brengt een eerste single uit: 'Wat een prachtige dag', een duet met Pierre Kartner. Er is sindsdien veel veranderd in de showbusiness, maar Mieke behoort tot de groep artiesten die blijvend succes kennen. Wat begon met 'Wat een prachtige dag' duurt voort tot op de dag van vandaag. Hits als 'Een kind zonder moeder', 'Mijn beste vriendin' en de single 'Edith Piaf' zijn nog altijd niet vergeten.

Taart en koffie zijn in de prijs begrepen.

I.s.m. OKRA en Cultuurraad Wezembeek-Oppem.

© Christelle Verstraete

VRIJ 14/10/2022 | 14.00 u. | **GC de Kam** |

kassa: € 15 | vvk: € 13 | abo: € 11 | UiTPAS met kansentarief: € 3

RAF WALSCHAERTS, NEEKA, VENUS IN FLAMES

SONG CIRCLE

© Ymke Dirikx

De opzet van 'Song Circle' is even eenvoudig als geniaal. Zet drie gepassioneerde artiesten samen op een podium, in een intieme setting. Om beurten spelen ze een lied uit hun rijke oeuvre en vertellen ze het verhaal achter de muziek. Met de kracht van hun liedjes en hun stem en met spontane gesprekken over het hoe en waarom, met elkaar of met het publiek. Raf Walschaerts is artiest in hart en nieren. We kennen hem als de helft van Kommil Foo. Ilse Goovaerts (Neeka) is een vaste waarde in de Belgische muziek en kiest na vijf albums in het Engels voor het Nederlands. Jan De Campenaere is de man achter Venus In Flames, zanger en liedjesschrijver van bekende en minder bekende belpop-parels.
'Song Circle': over mensen, het leven en muziek. Over jij en ik. Relaxed, ongedwongen en hartverwarmend.

VR 21/10/2022 | 20.00 u. | **GC de Kam** |
kassa: € 20 | vvk: € 18 | abo: € 16 | -26 jaar: € 14 | UiTPAS met kansentarief: € 4

JOS VAN IMMERSEEL

SONATES VAN BEETHOVEN

© David Samyn

Jos van Immerseel is niet alleen een bekende dirigent én docent maar ook een begenadigd pianist. In dit concert brengt hij sonates en ander klavierwerk van de jonge Beethoven uit het programma 'Piano works of the young Beethoven' dat hij in 2019 bij Alpha-Classics uitbracht. Hij speelt dit concert op zijn eigen instrument, een Christopher Clarcke Hammerflügel. Wil je nog meer van Jos van Immerseel horen? Dan kan je op 21 april 2023 naar GC de Kam voor Franse klavecimbelmuziek.

ZA 22/10/2022 | 20.00 u. | **GC de Lijsterbes**
kassa: € 24 | vvk: € 22 | abo: € 20 | -26 jaar: € 18 | UiTPAS met kansentarief: € 4,80

FAMILIE

HALLOWEENFEEST VOOR HET HELE GEZIN

GRIEZELBAL

Griezelen tijdens Halloween is in Kraainem een traditie. Ook dit jaar bouwen we GC de Lijsterbes om tot griezelpaleis.
Trek je meest spookachtige kleren aan en neem met het hele gezin deel aan onze enge en spectaculaire tocht. Afsluiten doen we, zoals altijd, met een echt griezelbal!

© Sarah Verhoeven

ZA 29/10/2022 | 18.30 u. | **GC de Lijsterbes** |
kassa: € 7 | vvk: € 6 | abo: € 5 | UiTPAS met kansentarief: € 1,40

I.S.M. JC DE VILLA EN CHIRO BAM!

THEATER

DE ZONDERLINGEN

VLUCHT(EN)

Vluchten / op de vlucht zijn / vluchtend onderweg zijn
Toekomst –
onbekend
Wat neem je mee?
Waar ga je heen?
Wie zie je nog terug?
Wanneer zal je weer veilig zijn?
Keer je nog ooit terug?
Waar ben je morgen?
Zal je ooit nog ergens thuiskomen?
...
Met teksten van vroeger en nu geven De Zonderlingen in de voorstelling 'Vlucht(en)' woorden aan deze harde realiteit.

ZA 29/10/2022 | 20.00 u. | **GC de Kam** |
kassa: € 13 | vvk: € 11 | abo: € 9 | -26 jaar: € 7 | UiTPAS met kansentarief: € 2,60

THEATER

THEATER MALPERTUIS: BOB DE MOOR

WILDEMAN

© Nick Hannes

Ieder jaar in augustus gaat bij de uit Antwerpen gevluchte herbergier Beer het licht uit. Dan sluit hij zich op in z'n zolderkamer in Amsterdam om 'af te dalen' in de gebeurtenissen van z'n leven. Beer is verscheurd, door een verinnerlijkte pijn waar hij niet omheen kan. Wat is het wat hij zo moeilijk over z'n lippen krijgt? En waar ligt de bevrijding?
Jeroen Olyslaegers maakte een nieuwe monoloog 'Wildeman' voor rasverteller Bob de Moor, uitgaande van zijn bejubelde historische roman 'Wildevrouw'. Van het historische perspectief van de roman verschuiven we naar een 'belijdenis' waarin vragen gesteld worden over het waarom en de omvang van verdriet, over de daad- en veerkracht die een mens daar moet tegenover stellen.
I.s.m. Cultuurraad Wezembeek-Oppem

DO 10/11/2022 | 20.00 u. | **GC de Kam** | 💬💬💬💬
kassa: € 20 | vvk: € 18 | abo: € 16 | -26 jaar: € 14 | UiTPAS met kansentarief: € 4

MUZIEK / KLASSIEK

ARTE AMANTI

KLASSIEK CONCERT IN DE SINT-KATHARINAKERK VAN DUISBURG

© Karen Ruben

Arte Amanti werd in 2009 opgericht als een uniek kamermuziekfestival met een origineel concept. Wat bescheiden begon, groeide uit tot een festival met meer dan 50 concerten per jaar!
Jonge talenten in combinatie met beloftevolle rijzende sterren, dat is de formule van dit klassieke concert in de kerk van Duisburg. De jonge Deense Justina Maria la Cour brengt een schitterende prelude op de viool. Daarna vergasten violiste Karen Su en pianist Ruben Plazier het publiek op hun kunnen. Eentje om niet te missen...

DO 10/11/2022 | 20.30 u. | **Sint-Katharinakerk Duisburg**
kassa: € 18 | vvk: € 16 | abo: € 14 | -26 jaar: € 12 | UiTPAS met kansentarief: € 3,60
I.S.M. VZW ARTE AMANTI

HUMOR

KAMAL KHARMACH

MAG IK EVEN 2022? (TRY-OUT)

2022 is nu al een bewogen jaar. De coronabarometer, de stijgende energieprijzen, de hacking van Jan Jambon, Antwerpen dat plots eerder een stukje Nederland in Vlaanderen is ...
Gelukkig heeft Kamal met zijn drie vorige eindejaars-conferences bewezen dat hij de nodige ervaring heeft om ook dit jaar de uitdaging aan te gaan. Twijfel niet en boek meteen een ticket voor deze snedige, scherpe en hilarische terugblik op 2022.

VR 11/11/2022 | 20.00 u. | **GC de Lijsterbes** |
kassa: € 15 | vvk: € 13 | abo: € 11 | -26 jaar: € 9
UiTPAS met kansentarief: € 3

© Ellie Van den Brande

MUZIEK

THE HIGH KINGS

THE TRUE HEIRS OF IRELAND'S FOLK HERITAGE

Met de High Kings haalt Kraainem één van de grootste Ierse folkbands in huis. In 2008 brachten ze een eerste plaat uit. Een jaar later verkochten ze al vijfmaal het Olympia-theater in Dublin uit. Ondertussen hebben ze vier platina albums en reizen ze de wereld rond. Nadat president Obama hen live had zien optreden, nodigde hij de band uit voor een optreden in het Witte Huis ter ere van Saint Patrick's Day. De band bestaat uit vier top-muzikanten, die samen meer dan dertien instrumenten bespelen. Bekende Ierse ballads worden afgewisseld met eigen nummers en uiteraard de traditionele 'singalongs', die je doen meezingen uit volle borst.
De band bestaat uit Finnbar Clancy, Darren Holden, Brian Dumphy en Paul O'Brien.

VR 18/11/2022 | 20.00 u. | **GC de Lijsterbes**
kassa: € 26 | vvk: € 24 | abo: € 22 | -26 jaar: € 20
UiTPAS met kansentarief: € 5,20

© B&W

MUZIEK

HISTORY OF NEW WAVE

© Koen Bauters

Stijn Meuris gidst jou, samen met een bende muzikale klasbakken, doorheen de donkere, alternatieve maar vaak ook sexy klanken van de new wave.
Aangezwengeld door verhalen, ontdek je een decennium vol klassiekers van dit messcherpe genre. Passeren de revue: Bauhaus, Joy Division, Sisters of Mercy, The Cure, Siouxsie and the Banshees, The Smiths en nog een dozijn anderen.
Deze bands zorgden destijds voor kippenvel en nu nog steeds!

VR 18/11/2022 | 20.30 u. | **cc De Warandepoort** |
kassa: € 20 | vvk: € 18 | abo: € 16 | -26 jaar: € 14 | UiTPAS met kansentarief: € 4

THEATER

FRED DELFGAAUW & IDA VAN DRIL

KING LEAR

© ministerie van beeld

Theatermakers Fred Delfgaauw en Ida van Dril laten zich in deze voorstelling inspireren door één van de indrukwekkendste toneelstukken van William Shakespeare: King Lear. Een sprookjesachtig koningsdrama dat je niet wilt missen!
Het is niet nodig om het verhaal te kennen. Feitelijk hebben zij het terug gebracht naar de essentie. Strijd met het ouder worden. De zorg. De nalatenschap. Omgaan met teleurstellingen en trots. En uiteindelijk kunnen loslaten. De man die alles verloren heeft, moet buigen of barsten. Lukt het verloren kind het om haar vader weer terug te winnen in een verscheurde relatie?
Delfgaauw en van Dril zijn meesters in het poppenspelen. Zodra zij de prachtig gemaakte poppen laten spreken, gebeurt er iets bijzonders: ze komen echt tot leven.

ZA 19/11/2022 | 20.30 u. | **cc De Warandepoort** |
kassa: € 16 | vvk: € 14 | abo: € 12 | -26 jaar: € 10 | UiTPAS met kansentarief: € 3,20

FAMILIE

COMPAGNIE O QUEL DOMMAGE

MIJN VLEK | KUNSTENDAG VOOR KINDEREN (4+)

© Rocio Paris

Vandaag is het Rita's verjaardag!
Maar echt gelukkig is ze niet.
Haar kamer is netjes zoals het hoort,
haar kledij keurig zoals het hoort en haar
fantasie beperkt zoals het hoort.
Wat zou ze dat eens graag anders willen...
En dan smelt de lichtzekering.
Paniek, of toch niet, want het avontuur
kan echt beginnen: nu komt er plots
bezoek voor haar verjaardag.

'Mijn vlek' is een visuele, woordloze voorstelling, waarin schaduw en schaduwspel centraal staan. De kracht van de verbeelding in combinatie met fris spel houden je aandacht gegarandeerd vast!

ZO 20/11/2022 | 15.00 u. | cc De Warandepoort |
kassa: € 12 | vvk: € 10 | abo: € 8 | UiTPAS met kansentarief: € 2,40

NOEN / MUZIEK

JOHN LEO & DJ EDDY

HERFST THÉ DANSANT

John Leo is voor eeuwig de eerste winnaar van The Voice Senior in Vlaanderen. Muziek heeft altijd in Johns genen gezeten. Als vijfjarige kreeg hij een accordeon en via de pastoor leerde hij het liedje 'Te Lourdes in de Bergen'. Nederlandstalige pareltjes, Engelse crooners... John Leo tovert ze met de glimlach uit zijn fenomenale stembanden!
Het geheel van de dansnamiddag wordt aan elkaar gemixt door DJ Eddy.
Ambiance verzekerd!!!

DI 22/11/2022 | 14.00 u. | Pachthof Stroykens
kassa: € 10 | vvk: € 8 | abo: € 6 | UiTPAS met kansentarief: € 2
I.S.M. SENIORENADVIESRAAD TERVUREN

FAMILIE / DANS

TOUT PETIT

DRRRAAI (2,5+)

© Kurt Van der Elst

'DRRRAAI' is een woordeloze dansvoorstelling over circulaire bewegingen. Aan het einde van de voorstelling mag het publiek meebouwen aan een nieuwe installatie.
In 'DRRRAAI' gaat alles aan het draaien. Dansers draaien om hun as, en in de ruimte. Het decor bestaat uit cirkels en draaiende sculpturen. De muziek kolkt door de ruimte en zoekt de poëzie in een herhalend patroon. Dans, muziek en geluid nemen het publiek mee in een virtuoos spel van draaiende patronen. 'Tout petit' is het dansgezelschap van Ciska Vanhoyland en Lies Cuyvers. Het maakt voorstellingen die zowel abstract als figuratief zijn. Cirkels draaien. Zwieren. Zwaaien. Rond en rond. Het gaat maar door.

ZO 27/11/2022 | 11.00 u. | GC de Lijsterbes
kassa: € 12 | vvk: € 10 | abo: € 8 | UiTPAS met kansentarief: € 2,40
WWW.TOUTPETIT.BE

MUZIEK

MESKEREM MEES

CAESAR TOUR

© Tina Herbots

Neem een stemgeluid zo helder als bronwater, voeg een gulle dosis puurheid toe en werk af met een portie eigenzinnigheid, en je hebt Meskerem Mees. Louter met behulp van haar intrigerende stem, haar akoestische gitaar en de cello van Frederik Daelemans, tovert ze haar gelaagde en zorgvuldig opgebouwde songs om tot zoete earcandy. Haar verhalen blijven hangen en de refreinen zetten zich als weerhaken in je vast.
Met haar eerste single 'Joe' won Meskerem Mees twee jaar geleden meteen de harten in België en met haar debuutplaat 'Julius' verovert ze, net als de Romeinse naamgenoot, stilaan Europa.
De lat ligt meteen hoog en bevestigt wat iedereen voelt: Meskerem is geen eendagsvlieg.

DI 29/11/2022 | 20.00 u. | GC de Kam
kassa: € 25 | vvk: € 23 | abo: € 21 | -26 jaar: € 19 | UiTPAS met kansentarief: € 5

NOEN / MUZIEK

LISA DEL BO

DE GOUDEN KLASSIEKERS | MUZIKALE SENIORENNAMIDDAG

Het begon allemaal in 1990 met de overwinning in de soundmixshow. Met 'Liefde is een kaartspel' vertegenwoordigde Lisa del Bo ons land op het Eurovisiesongfestival in Oslo.
Ze bracht duetten met Bart Kaëll en Willy Sommers, zong in het voorprogramma van Helmut Lotti en maakte samen met Peter Koelewijn 'Best of the 40's, 50's' en 60's'.
In het programma 'De gouden klassiekers' neemt ze het publiek graag mee door de jaren 40, 50 en 60. Ze zingt onder meer klassiekers als 'Lili Marleen', 'Zwei kleine Italiener' en 'Que sera sera'. Allemaal liedjes die nog lang niet vergeten zijn. Tussendoor vertelt Lisa over haar eigen leven, maar ook over de grote sterren. Luisteren, genieten en meezingen is de boodschap.

© MaryShootsPeople

Taart en koffie zijn in de prijs begrepen.

VR 02/12/2022 | 14.00 u. | **GC de Lijsterbes** |
kassa: € 15 | vvk: € 13 | abo: € 11 | UiTPAS met kansentarief: € 3

FAMILIE

JAN DE SMET

OOK DE SINT STEEKT ZIJN VINGER IN DE LUCHT (3+)

Jan De Smet (De Nieuwe Snaar) timmert sinds een aantal jaren aan de weg van het nieuwe, frisse kinderlied. Het succes van het boek en de cd 'Steek je vinger in de lucht' valt niet te ontkennen. Op deze cd werden traditionele sinterklaasliedjes in een verfrissend jasje gestoken.
Jan De Smet brengt deze nummers nu ook live. Hij begeleidt zichzelf daarbij op een achttal (soms niet voor de hand liggende) instrumenten. Diezelfde instrumenten zijn in het begin van de voorstelling allemaal spannend verpakt in blinkend geschenkpapier, alsof Zwarte Piet zelf al een aantal pakjes heeft gebracht!

© Johan Jacobs

ZA 03/12/2022 | 14.00 u. deuren open (knutselen) 15.00 u. voorstelling 16.00 u. bezoek Sint
GC de Lijsterbes |
kassa: € 12 | vvk: € 10 | abo: € 8 | UiTPAS met kansentarief: € 2,40

MUZIEK

HANS PRIMUSZ, HET LAGE LANDENKOOR & TINE EMBRECHTS

DE LAGE LANDENLIJST

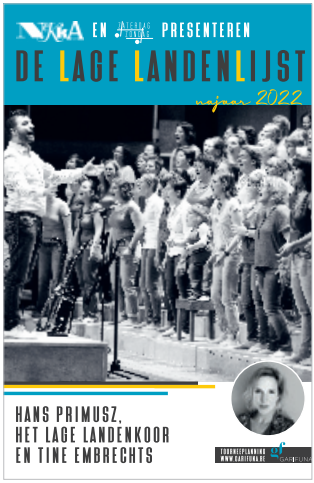

Topdirigent Hans Primusz smijt zich, op vraag van Nekka vzw, in een nieuw avontuur. Hij gaat op tournee met een kersvers koor en maakt van de allerbeste Nederlandstalige liedjes een wel héél speciale make-over. Voel de magie van de meerstemmige koorklanken en geniet van de verrassende koorarrangementen die hij maakte van het werk van Frank Boeijen, Gorki, Johan Verminnen, Yevgueni, Yasmine en vele anderen. Actrice-zangeres Tine Embrechts vertelt tussen de liedjes. En wanneer haar lievelingsnummer voorbijkomt, kan ze het niet laten om de solo van het koor even over te nemen. De Lage Landenlijst zal nog nooit zo fris en nieuw hebben geklonken.

VR 09/12/2022 | 20.30 u. | **cc De Warandepoort** |

kassa: € 22 | vvk: € 20 | abo: € 18 | -26 jaar: € 16

UiTPAS met kansentarief: € 4,40

HUMOR

MICHAEL VAN PEEL

WELCOME TO THE REBELLION!

© Johannes Vande Voorde

Van Peel is terug! Deze keer geen eindejaars- maar een meerderjaarsconference vol tragikosmische grappen over de staat van de planeet, de nieuwe generaties en het toenemende verzet tegen... euh... van alles! Want vandaag is dwarsliggen mainstream geworden. Iedereen is wel tegen iets (maar niemand staat nog voor iets). En alsof dat nog niet genoeg is, staat er alweer een nieuwe generatie verongelijkte kids op om te rebelleren tegen de veertigers van Generation X.
Het is genoeg geweest! Tijd voor revolte.
Gelukkig kruipt comedy waar ze niet gaan kan, en huppelt ze waar ze niet kruipen moet. The Farce is strong. Use the Farce! Welkom bij het verzet. Welcome to the Rebellion!

ZA 10/12/2022 | 20.30 u. | **cc De Warandepoort** |

kassa: € 24 | vvk: € 22 | abo: € 20 | -26 jaar: € 18

UiTPAS met kansentarief: € 4,80

NOEN / MUZIEK

STOKMAN & VOS

MOOIE MEISJES

Mooie meisjes, ze zijn overal. Ze flaneren over de kermis, wuiven naar de koers en drinken limonade op de braderij. Bij de eerste lentezon liggen ze op de plage en als het regent zitten ze te giechelen in de cinema. Iedereen spreekt over hen, iedereen heeft hen gezien.
Het sopranoduo Astrid Stockman en Liesbeth Devos brengen, samen met accordeonist Stijn Bettens, een ode aan alle meisjes, bezongen in de mooiste liedjes uit vervlogen tijden.
Kruip maar in je beste zondagspak en laat je trakteren op een namiddag vol meezingers!

© Studio Caro

DI 13/12/2022 | 14.00 u. | **cc De Warandepoort** |
kassa: € 15 | vvk: € 13 | abo: € 11 | UiTPAS met kansentarief: € 3

HUMOR

ELS DE SCHEPPER

ZIET ZE VLIEGEN

Els de Schepper presenteert een turbulente vlucht uit de realiteit. Je zal worden meegevoerd in een wereld vol ontroering, glimlachjes en schaterbuien. Ga mee op een expeditie tot in de diepste kern van Els haar hoofd. Een zoektocht met als belangrijkste vraag: waar zijn de liefde en de uitbundigheid gebleven?
Een volbloed roadmovie op het theater met een soundtrack van Steve Willaert. Een spannend verhaal met een absurde inslag. En met een verrassende 'vliegende' apotheose. Je zal je innerlijk kind tegoed hebben gedaan en na afloop voel je een bevrijding alsof je zelf twee uur hebt gevlogen op eigen kracht. Het zal het hart en de lachspieren deugd doen.

DO 15/12/2022 | 20.30 u. | **cc De Warandepoort** |
kassa: € 29 | vvk: € 27 | abo: € 25 | -26 jaar: € 23 | UiTPAS met kansentarief: € 5,80

MUZIEK

FLYING PICKETS

ONLY HUMAN

© Pol Vlaene

De Britse Flying Pickets zijn al meer dan 35 jaar de bekendste a-capellagroep van West-Europa.
Hun stemmen zijn hun instrumenten. Een liveoptreden van de Flying Pickets is dan ook een unieke ervaring! Van knallende rock-'n-roll over gladde pop, soulvolle en funky klanken tot zachte en intieme songs. Met hun ongelooflijk krachtige stemmen en een knipoog naar de Britse humor brengen ze nummers van hun album 'Only human' en enkele klassiekers zoals 'Englishman in New York' of 'Fast Car' en uiteraard ook het nummer waar het allemaal mee begon 'Only you'. 5 jaar geleden stonden ze ook al op het podium van GC de Kam. Toen kregen ze een staande ovatie. Voor deze nieuwe voorstelling vol dynamiek, humor en klasse ongetwijfeld opnieuw.

VR 16/12/2022 | 20.00 u. | **GC de Kam**
kassa: € 24 | vvk: € 22 | abo: € 20 | -26 jaar: € 18 | UiTPAS met kansentarief: € 4,80

MUZIEK

DE BONANZAS

A 1960s CHRISTMAS

Het is geen geheim dat De Bonanzas wel houden van een stevige portie sfeer en gezelligheid van weleer. Het kon dan ook niet langer uitblijven dat de heren een delicieus muzikaal kerstmenu voor jou zouden samenstellen.
De aspergesoep met bladgoud wordt geruild voor ingetogen nummers van The Beatles en The Stones. De gevulde kalkoen met verse kroketjes schuiven ze dan weer aan de kant voor enkele onvervalste kerst-klassiekers.
Uiteraard overgieten de retrochefs dit alles met een stevige sixtiessaus. Van Nat King Cole tot Bing Crosby, maar evenzeer van The Beach Boys tot Paul Anka. De Bonanzas zoals je ze nog maar zelden zag: ingetogen en intiem. Een kerstconcert waar je nu al van begint te watertanden.

ZA 17/12/2022 | 20.30 u. | **cc De Warandepoort**
kassa: € 16 | vvk: € 14 | abo: € 12 | -26 jaar: € 10 | UiTPAS met kansentarief: € 3,20

FAMILIE

SCIENCE & MORE

KITTY WIL KNALLEN (3 TOT 7 JAAR)

Kitty werkt als acrobate in een circus maar wil graag optreden als goochelaar. Ze droomt van een spetterende goochelshow vol muziek, acrobatie en speciale effecten. Als de professor komt kijken in het circus, krijgt ze plots een idee: als ze nu eens enkele proefjes verwerkt in haar voorstelling?
Gelukkig zitten er een stel kinderen in de zaal. Samen met de kinderen gaan Kitty en de professor op zoek naar dingen die geluid maken en proberen ze uit hoe ze daar muziek mee kunnen spelen. Er wordt gegoocheld met wetenschappen, we halen acrobatische toeren uit en voor Kitty het beseft heeft ze een prachtige voorstelling klaar ...
Deze voorstelling is een uiterst interactieve belevenis op de grens tussen goochelen, acrobatie, clownerie en wetenschappen die de verbazing en verbeelding prikkelt.

ZO 18/12/2022 | 11.00 u. | GC de Kam |
kassa: € 12 | vvk: € 10 | abo: € 8 | UiTPAS met kansentarief: € 2,40

FAMILIE

SCIENCE & MORE

FABRIQUE MAGIQUE (8 TOT 12 JAAR)

De Fabrique Magique is een instituut waar 'magische trucs' worden uitgedacht en gebracht voor publiek. Maar het geheim is dat die magie altijd een wetenschappelijke verklaring heeft. Nu is de Gravin, oppermagiër bij de Fabrique Magique, op zoek naar een nieuwe assistent. Daarvoor is een strenge selectie nodig waarbij de kandidaten grondig getest worden. Niet alleen moeten ze zélf nieuwe trucs tonen, ze moeten ook de magische trucs van de Gravin kunnen doorgronden. Maar wat de Gravin niet weet, is dat de nieuwe kandidaat eigenlijk een undercoveragent is.
Ze wordt er immers van verdacht dat er mensen zijn verdwenen door haar toedoen. Gaandeweg wordt duidelijk dat er inderdaad iets vreemds aan de hand is. Gelooft de Gravin misschien in haar eigen magie? Alles is toch wetenschap, of niet ...?

ZO 18/12/2022 | 15.00 u. | GC de Kam |
kassa: € 12 | vvk: € 10 | abo: € 8 | UiTPAS met kansentarief: € 2,40

FAMILIE

MAAS THEATER EN DANS

BULLYBULLY (3+)

© Jaap Scheeren

Wat hebben een peuter en een gemiddelde wereldleider met elkaar gemeen?
Zou die president soms ook een driftbui krijgen in het gangpad van de supermarkt? Of gillen totdat hij krijgt wat hij wil? Laat een peuter speechen en een volwassen man in pak onzin brabbelen. Als je goed kijkt, zie je bijna geen verschil. Alleen heeft de één het voor het zeggen en de ander moet doen wat er gezegd wordt.
In de hilarische peutermusical 'BullyBully' ontmoeten twee wereldleiders elkaar in Niemandsland. Wat volgt is een ongemakkelijke ontmoeting tussen twee kinderachtige, maar machtige volwassenen die stukje bij beetje aan elkaar wennen.

ZO 18/12/2022 | 15.00 u. | cc De Warandepoort
kassa: € 12 | vvk: € 10 | abo: € 8 | UiTPAS met kansentarief: € 2,40

MUZIEK

GUY SWINNEN & THE LADIES

IN CONCERT

© Koen Bauters

Enkele jaren geleden liet Guy Swinnen zich voor de eerste keer omringen door de mooiste vrouwenstemmen van België en ontpopte de rebelse rocker zich als volleerd crooner.
Gekleed in tuxedo, glas in de hand, bleek hij mister cool himself.
Deze keer trekt hij zijn wijde pijpen uit de kast en haalt hij, samen met zijn ladies Isabelle A, Lien Van de Kelder en Nina Babet, de soulkikker in zichzelf naar boven. James Brown en Marvin Gaye wrijven zich in de handen, wij ook.

VR 13/01/2023 | 20.30 u. | cc De Warandepoort
kassa: € 20 | vvk: € 18 | abo: € 16 | -26 jaar: € 14
UiTPAS met kansentarief: € 4

FAMILIE

BRONKS IN COPRODUCTIE MET THEATER ARTEMIS/ KIM KARSSEN & HENDRIK KEGELS

NIETES (4+)

In deze voorstelling zeggen de theatermakers volmondig "NEE!" tegen alles wat zich aanbiedt.
Het publiek? Bah, NEE! Licht? Jakkes, NEE! Applaus? NEEEEEE! Een onvergetelijke opkomst? Boe, NEE dank u!

NIETES is een apocalyptische beeldenstorm over controle, woede, loslaten en niet kunnen omgaan met verandering. Een voorstelling waarvoor niemand is uitgenodigd, die waarschijnlijk niet gaat beginnen en nooit zal eindigen. Niets kan er gebeuren. Alles blijft voor altijd hetzelfde. Fijn!

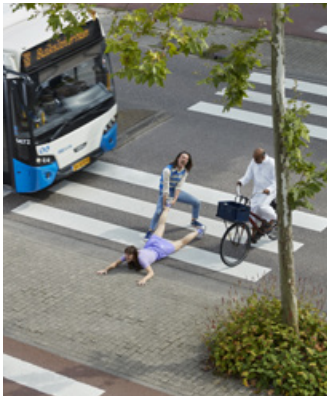
© Lonnekevanderpalen

ZA 14/01/2023 | 15.00 u. | **cc De Warandepoort** |
kassa: € 12 | vvk: € 10 | abo: € 8 | UiTPAS met kansentarief: € 2,40

HUMOR / MUZIEK

SENNE GUNS

SENNE & LOKKO - TRY-OUT

Nederlandstalige zanger en songschrijver van onder meer 'De Goudvis', cabaretier ondersteboven aan de piano in het bejubelde debuut 'Opus 3', muzikant bij Admiral Freebee, muzikale chef-kok in de felgesmaakte 'Koken met classics'-podcast op Radio1, helft van het prettig gestoorde huisorkest in de 'Popquiz' op tv: Senne Guns kan wel wat. Maar ook heel veel niet. Gelukkig is er Lokko. Lokko is naast drummer bij onder meer Buurman en Douglas Firs ook die andere helft van het 'Popquiz'-huisorkest: de beat, de bas, het brein, de blokfluit. In duo gooien ze oud én nieuw Senne Guns-repertoire samen met beproefde 'Popquiz'-ingrediënten in de blender. Welkom in het muzikale universum van Senne en Lokko.

© Julie Rommelaere

VR 20/01/2023 | 20.00 u. | **GC de Kam** |
kassa: € 16 | vvk: € 14 | abo: € 12 | -26 jaar: € 10 | UiTPAS met kansentarief: € 3,20

STIJN MEURIS

OVER DE SONGTEKSTEN VAN NOORDKAAP

© Jimmy Kets

Een onthullende blik in het hoofd van Noordkaap/ Monza-zanger en tekstschrijver Stijn Meuris.
Al meer dan 25 jaar verrijkt hij de Nederlandse Belpop met zijn songteksten.
'Druk in Leuven', 'Panamarenko', 'Van God Los', 'Satelliet S.U.Z.Y.', ze staan in het collectieve geheugen gegrift, maar wat inspireerde de zanger ze te schrijven? En: wat betekenen ze precies?
In 2015 schreef hij er een boek over, nu gaat hij er mee op de hort.
In een avondvullende voorstelling met tekst, uitleg en muziek, laveert Meuris doorheen tientallen anekdotes over, herinneringen en ergernissen aan zijn eigen tekstmateriaal. Met veel humor en relativeringsvermogen, her en der met trots en de gedachte: "Tiens, dat was zeker niet slecht".

ZA 21/01/2023 | 20.30 u. | **cc De Warandepoort** |
kassa: € 17 | vvk: € 15 | abo: € 13 | -26 jaar: € 11 | UiTPAS met kansentarief: € 3,40

JAN VAN LOOVEREN

LOSLATEN

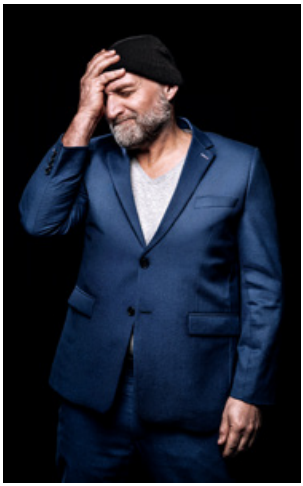

© Ellie Van den Brande

"Denken dat ik controle heb over m'n eigen leven. Willen vasthouden aan zekerheden omdat ik dat geleerd heb. Is alles toeval of heb ik mijn eigen toekomst in handen?
Wat denken de mensen over mij en wat denk ik over mezelf?
Al deze vragen geven me angsten, angsten die me dwingen de dingen te controleren, maar is het niet beter om de dingen los te laten en te zien wat er op je pad komt.
'Loslaten' is een humoristische voorstelling die mij verplicht de dingen waar ik mee worstel te benoemen. Herkenbare verhalen van en voor mensen die ook met hetzelfde worstelen.
Ik ben 50 jaar en het wordt tijd dat ik de komende 50 jaar de controle stap voor stap laat vieren."

VR 27/01/2023 | 20.30 u. | **cc De Warandepoort** |
kassa: € 20 | vvk: € 18 | abo: € 16 | -26 jaar: € 14
UiTPAS met kansentarief: € 4

THEATER

WILLEM DE SCHRYVER

IKZOUGRAAGNENONDWILLEN

Tervuren ontploft van het talent. Het is dan ook met trots dat we Willem De Schryver, inwoner van Vossem én getalenteerde acteur, ons podium aanbieden.
Willem brengt een voorstelling over kind zijn van gescheiden ouders.
De emotionele rollercoaster die hierbij komt kijken, maar ook de soms wel "hilarische" momenten die dat oplevert. Een onderwerp dat hij graag wat bespreekbaarder zou willen maken. Voor hem, op de dag van vandaag, een onderwerp waar te weinig wordt over gesproken. Tijd voor verandering dus!

ZA 28/01/2023 | 20.30 u. | **cc De Warandepoort** |
kassa: € 12 | vvk: € 10 | abo: € 8 | -26 jaar: € 6 | UiTPAS met kansentarief: € 2,40

FAMILIE

SALIBONANI

MENEER BLAUWHEMEL (2 TOT 5 JAAR)

Meneer Blauwhemel wil een schilderij maken met alle kleuren erin. Rood, geel, groen en blauw. Het is geen gewoon schilderij want elke keer dat hij een kleur toevoegt, gebeurt er iets geks.
Dingen beginnen te bewegen en er komen overal geluiden vandaan. En muziek! Vrolijke muziek als hij gele verf gebruikt en bij rood heb je zin om te dansen. Maar het liefst schildert meneer Blauwhemel met blauw, want dat vindt hij de mooiste kleur. Maar het blauw is weg! De blauwe verfpot is leeg!
Een voorstelling vol kleur, muziek en kleine toverkunsten.
Na de voorstelling kunnen de kleuters kennismaken met de muzikale dierentuin van Salibonani, een verzameling gekke instrumentjes.

ZO 29/01/2023 | 15.00 u. | **GC de Kam**
kassa: € 12 | vvk: € 10 | abo: € 8 | UiTPAS met kansentarief: € 2,40

HUMOR

LUKAS LELIE

KWESTIE VAN SMAAK

© Jef Boes

Veel mensen hebben de afgelopen jaren tijd gehad om na te denken wat ze willen doen met hun leven, waar ze blij van worden en wat ze kunnen missen. Niet zo bij Lukas Lelie. Hij weet al lang wat hij graag doet en waar hij blij van wordt: eten.
In zijn tweede zaalshow vertelt hij over de zure oprispingen in zijn leven en de vragen die zijn eetlust verstoren. Net als in zijn vorige show gaat Lukas voor een hoop droge oneliners en observaties met een groot gebrek aan pretentie.
Lukas verlangt natuurlijk ook naar de catering van de cultuurcentra. En omdat hij niet graag alleen eet, neemt hij comedian Edouard De Prez mee als vaste support act.

VR 03/02/2023 | 20.30 u. | **cc De Warandepoort** |
kassa: € 20 | vvk: € 18 | abo: € 16 | -26 jaar: € 14 | UiTPAS met kansentarief: € 4

MUZIEK

FILIP JORDENS

HOMMAGE À BREL

© Ellen Smeets

Filip Jordens en zijn muzikanten brengen een meesterlijke ode aan de Belgische grootmeester van het Franse chanson: Jacques Brel. Met veel liefde en respect voor Brels woorden en composities, trachten zij het publiek te laten proeven van 'l'artiste sur scène' die Brel was.
Filip Jordens imiteert niet, hij reconstrueert, en dat op een manier dat het heel even lijkt alsof Brel terug is. Hij wervelt als een muzikale tornado door de ogen, de oren en de harten van het publiek. Hij heeft diezelfde energieke jongensachtigheid, die combinatie van verlegenheid en flair. Hij beweegt als Brel, ademt als Brel, laat zijn handen wapperen en werkt zich in het zweet als Brel.
Hij krijgt jou gegarandeerd op het puntje van je stoel.

ZA 04/02/2023 | 20.30 u. | **cc De Warandepoort**
kassa: € 24 | vvk: € 22 | abo: € 20 | -26 jaar: € 18
UiTPAS met kansentarief: € 4,80

FAMILIE

HET WOLK

BROK (4+)

Een energieke, beeldende voorstelling over eten.
Over hapjes nemen, maar dat soms niet willen.
Over likkebaarden en watertanden, maar ook over écht écht écht niet lusten wat er op je bord ligt.
Het Wolk serveert je een smakelijk spel met héél voorzichtig nippen en volmondig slurpen.
Aan tafel ontstaat een heerlijke magische droomwereld, waar fantasie tot leven komt en waarin je hongerig kan verdwalen.

ZO 05/02/2023 | 15.00 u. | **cc De Warandepoort**
kassa: € 12 | vvk: € 10 | abo: € 8 | UiTPAS met kansentarief: € 2,40

© Leontien Allemeersch

FAMILIE

LEEN HEYLEN, REIN DE VOS, JAKOB VERSTICHEL

DE DOKTOORS (4+)

De schetenvanger, de sjoesjelsjaar of de tenenkaasproefset zijn maar enkele van de erg doeltreffende apparaten die je in het stokoude kabinet van de Doktoors kan vinden.
Al eeuwenlang beoefent de familie Doktoor de edele kunst van de muzikale kindergeneeskunde.
Veel te graag choco eten, zich van verstrooidheid insmeren met superlijm of per ongeluk een poot van de hond afbijten: er bestaat geen probleem of de Doktoors kunnen je jonge spruit met een welgemikt lied genezen.

© Kurt Van der Elst

ZO 05/02/2023 | 11.00 u. | **GC de Lijsterbes**
kassa: € 12 | vvk: € 10 | abo: € 8 | UiTPAS met kansentarief: € 2,40
WWW.DOKTOORS.BE

THEATER

SIEN EGGERS EN FRANK FOCKETYN

SARTRE & DE BEAUVOIR

© Koen Broos

Na Socrates, Marx en Spinoza komt filosoof en theatermaker Stefaan Van Brabandt met het vierde luik in zijn theaterreeks rond grote filosofen. Geen monoloog, maar een dialoog deze keer. En wel tussen het beroemdste koppel uit de geschiedenis van de filosofie Jean-Paul Sartre en Simone de Beauvoir. Welke betekenis heeft hun filosofie vandaag nog? Is de feministische strijd waar de Beauvoir voor ijverde nog steeds actueel? En wat bedoelt ze met haar moraal van de dubbelzinnigheid? Wat betekent het om authentiek mens te zijn? Waarom zijn we 'gedoemd tot vrijheid'? En waarom zijn de anderen volgens Sartre de hel?
In 'Sartre en de Beauvoir' kijken dé cultfiguren van het Franse existentialisme terug op hun leven en denken. En op hun turbulente liefdesrelatie.

WO 08/02/2023 | 20.00 u. | **GC de Kam** |
kassa: € 22 | vvk: € 20 | abo: € 18 | -26 jaar: € 16 | UiTPAS met kansentarief: € 4,40

MUZIEK

JELLE CLEYMANS

ROUBAIX

© Koen Bauters

Als we vallen, moeten we opnieuw recht krabbelen, niet twijfelen en gewoon weer die fiets op. En blijven trappen. Als ons gezicht onherkenbaar besmeurd is door de modder, dan vegen we het weer schoon. En gewoon, gewoon blijven trappen.
In zijn eigen, frivole stijl brengt Jelle Cleymans samen met zijn vijfkoppige band een ode aan het 'struggelen'. Hij probeert de schoonheid van het afzien te grijpen in een dozijn nieuwe songs. Want niemand ontsnapt aan een gezonde portie twijfel of tegenslag. Ook een zanger niet. Dan kunnen we het maar beter proberen te omarmen. Dan kunnen we er maar beter mee aan de slag. Er af en toe om huilen. Maar er vooral een goeie geut om lachen.
Sommigen zijn een vlakke tijdrit, maar wij, wij zijn Parijs-Roubaix.

VR 10/02/2023 | 20.30 u. | **cc De Warandepoort**
kassa: € 20 | vvk: € 18 | abo: € 16 | -26 jaar: € 14 | UiTPAS met kansentarief: € 4

NOEN / MUZIEK

EVELINE CANNOOT & DJ EDDY

VALENTIJN THÉ DANSANT

Laat je verrassen door de warme stem van zangeres en Ment-presentatrice Eveline Cannoot en geniet van de klassiekers van Ann Christy, Dana Winner, Conny Vandenbos en leuke Vlaamse medleys.
De dj van dienst zorgt voor animatie tussendoor.
Kijk elkaar in de ogen, laat je verleiden door de muziek en hop met die beentjes.

DI 14/02/2023 | 14.00 u. | **Pachthof Stroykens**
kassa: € 10 | vvk: € 8 | abo: € 6 | UiTPAS met kansentarief: € 2
I.S.M. SENIORENADVIESRAAD TERVUREN

THEATER

MAAIKE CAFMEYER & PETER DE GRAEF

HULLEP!

Hullep! is een tragikomische, muzikale theatervoorstelling van rasactrice Maaike Cafmeyer en meesterverteller en Louis d'Or-winnaar Peter De Graef, geruggesteund door 3 muzikanten.
In hun voorstelling gaan ze ongegeneerd op zoek naar een antwoord op tal van levensvragen die al dan niet ook op jou van toepassing kunnen zijn.
Ben je oppervlakkig in het contact met anderen? Vertel je vaak sterke verhalen? Probeer je je beter voor te doen dan je bent? Kom je charmant over? Heb je een sterk gevoel van eigenwaarde? Schep je wel eens op? Voel je wel eens spijt? Vind je dat mensen het mis hebben als ze jou van iets beschuldigen? Heb je een sterke behoefte aan prikkeling? Heb je een afkeer van verveling? Hou je van risico's?
Dan mag je deze topvoorstelling niet missen!

DO 16/02/2023 | 20.00 u. | **GC de Lijsterbes** |
kassa: € 20 | vvk: € 18 | abo: € 16 | -26 jaar: € 14 | UiTPAS met kansentarief: € 4

NOEN / MUZIEK

STOKMAN & VOS

EEN ZOEN VAN TOEN | MUZIKALE SENIORENNAMIDDAG

© Studio Caro

Het sopranenduo Astrid Stockman (bekend van 'Vive le vélo' en 'De Slimste Mens') en Liesbeth Devos hebben een voorliefde voor liedjes uit de tijd van toen. Twee prachtige stemmen en een paar accordeonklanken, meer is er niet nodig om alle vreugde én verdriet van het levenslied te vertolken. Laat je wiegen, troosten en verrassen en stap na het concert met een warm hart terug naar buiten. 'Een zoen van toen' is een kus van nu met heimwee naar vroeger.

Taart en koffie zijn in de prijs begrepen.

VR 03/03/2023 | 14.00 u. | **GC de Lijsterbes** |
kassa: € 15 | vvk: € 13 | abo: € 11 | UiTPAS met kansentarief: € 3

HUMOR

ROBRECHT VANDEN THOREN

ACHTERAF NIET KOMEN HUILEN

Robrecht is er een tijdje uit geweest. Een kind, pampers, slapeloze nachten, een stukgelopen huwelijk. Vooral dat laatste heeft er in gehakt. Maar eindelijk voelt hij weer hoop. Hij had het nooit gedacht, maar hij heeft er weer zin in. Hij is er klaar voor. Er is goesting en veerkracht.
Hij mist nog wel wat zaken. Zo is hij niet gemaakt om alleen te zijn. Hij wil graag met iemand zijn gevoelens delen.
Hij wil graag iemands klankbord zijn en dat dat omgekeerd ook zo is.
Maar wanneer hij opnieuw de wereld in gaat, is die nogal veranderd, merkt hij. Was hij niet beter gewoon alleen thuis gebleven?
Een voorstelling die je moet gezien hebben! IJzersterke vertelkracht en ongelofelijk veel humor.

ZA 04/03/2023 | 20.30 u. | **cc De Warandepoort** |
kassa: € 18 | vvk: € 16 | abo: € 14 | -26 jaar: € 12
UiTPAS met kansentarief: € 3,60

FEEST

30 JAAR DE KAM

SAVE THE DATE

De Kam wordt 30 jaar en dat willen we samen met jou vieren!
Zaterdagavond trekken we met een feestelijke lichtstoet door Wezembeek-Oppem.
Op verschillende haltes vertellen we het verhaal van de Kam en we sluiten de dag af met een feestje in het gemeenschapscentrum.
Op zondag toveren we de Kam om tot een kermis en een circus. Je kan die dag genieten van allerhande attracties.
Reserveer de data in je agenda en hou onze website in het oog voor meer details.

ZA 04/03/2023 en ZO 05/03/2023

NOEN / MUZIEK

ZSA ZSA ZSU

TERUG NAAR 'THE ROARING TWENTIES'

De jaren 20 zijn terug van weggeweest!
De dames van Zsa Zsa Zsu nemen je dan ook graag mee naar deze vervlogen tijden.
Toen de kleedjes glitterden, de meisjes hun korset uittrokken en de muziek deed dromen.

Wat betekende het om vrouw te zijn in deze periode? Wat met de eerste feministen en de dansende, flamboyante 'flapper girls'? Coco Chanel en 'The Great Gatsby' spreken bij iedereen tot de verbeelding.
Laat je meeslepen door de bitterzoete dualiteit tussen de opgewekte muziek en de geladen sfeer van het interbellum.

© Willeke De Pauw

DI 07/03/2023 | 14.00 u. | **cc De Warandepoort** |
kassa: € 15 | vvk: € 13 | abo: € 11 | UiTPAS met kansentarief: € 3

MUZIEK / KLASSIEK

PHILIPPE RASKIN

PHILIPPE RASKIN & FRIENDS

© Eileen Yu

Pianist Philippe Raskin hoeven we niet meer voor te stellen. Hij treedt op over de hele wereld. Elk jaar komt hij met plezier terug naar 'zijn Kraainem' voor een concert op wereldniveau. Opnieuw laat hij zich omringen door een aantal internationaal bekende muzikale vrienden. Wie dat zijn, houden we nog even geheim. Maar trouwe bezoekers weten dat hij niet zal ontgoochelen.

ZA 18/03/2023 | 20.00 u. | **GC de Lijsterbes**

kassa: € 18 | vvk: € 16 | abo: € 14 | -26 jaar: € 12 | UiTPAS met kansentarief: € 3,60

FAMILIE

NELLIE EN CEZAR

GEHEIMEN OP ZOLDER (2+)

Nellie en Cezar nemen jullie mee naar hun leukste speelplek in huis: de zolder.
Daar vinden ze een heleboel herinneringen, geheimen, mysterieuze dozen en héél veel oude rommel. In hun plezierige en muzikale zoektocht op zolder botsen ze op een oude muziekdoos. Van wie zou die zijn? Werkt ze nog? Samen met de kinderen zoeken Nellie en Cezar het allemaal uit en ze nemen hen mee in een muzikale, interactieve en spannende voorstelling voor kinderen vanaf 2 jaar.

ZO 19/03/2023 | 15.00 u. | **GC de Kam** |

kassa: € 12 | vvk: € 10 | abo: € 8 | UiTPAS met kansentarief: € 2,40

THEATER / HUMOR

TINE EMBRECHTS, WILLIAM BOEVA, PETER THYSSEN, BERT VERBEKE

PERPETUUM MOBILE

Vijf jaar na het uit elkaar vallen van Vlaanderens meest succesvolle cabaretgroep en de dood van lid Quinten (William Boeva), besluiten Gunter (Peter Thyssen), Kaat (Tine Embrechts) en Tom (Bert Verbeke) weer samen te komen om hun gezelschap nieuw leven in te blazen.
Maar is er nog genoeg gemeenschappelijke grond om iets nieuws op te bouwen? Zijn de wonden die in het verleden geslagen zijn niet te diep om te helen? Kan een groep ooit hetzelfde blijven als het individu verandert? En zijn we ooit écht in staat om te vergeven?
'Perpetuum mobile' is een tragikomisch verhaal in vijf bedrijven van Jef Hoogmartens over het faillissement van ambitie, faam, vriendschap en goede bedoelingen.

© Benny De Grove

DO 23/03/2023 | 20.00 u. | **GC de Kam** |
kassa: € 22 | vvk: € 20 | abo: € 18 | -26 jaar: € 16 | UiTPAS met kansentarief: € 4,40

FAMILIE

TINA HEYLEN EN EVA BINON IN COPRODUCTIE MET THEATER FROEFROE, HETPALEIS EN DEMAAN

HOM(M)E (2,5+)

© Sander Salden

HOM(M)E is Theater der dingen, een bewegend beeldend werk voor kleuters én volwassenen.
Wat blijft er staan, wat valt er om, wat verandert van vorm. Wat laat ik vallen, wat hou ik vast, wat duw ik om. Wat dragen we samen, wat bouwen we op, wat laten we los. De wind waait over de prairie, het huisje valt en wordt iets anders.
Een voorstelling zonder woorden die een wereld verbeeldt die we niet (meer) kennen, een wereld waarin het niet alles of niks is, maar alles én niks, tegelijkertijd.

ZO 26/03/2023 | 15.00 u. | **cc De Warandepoort** |
kassa: € 12 | vvk: € 10 | abo: € 8 | UiTPAS met kansentarief: € 2,40

THEATER

LA VOLTA / FRANK FOCKETYN, DARYA GANTURA & PHILIPPE THURIOT

DE VIJFDE VAN LUDO

© Steven Hendrix

Meneer? Ik ga even door uw papieren, goed? Van Beethoven? Cool zeg... is dat niet die van die muziek?!'
Die van die muziek... daar gaan we weer. Al van kindsbeen af hangt de schaduw van z'n gevierde oudovergrootoom over Ludo. Ludwig van - de grote Duitse componist. Een naam die deuren opent zou je denken. Achterachterachterkleinneef Ludo is echter een mislukte, verslagen man. Opgevist uit het kanaal, met een delirium, ontwaakt Ludo in opvangcentrum 'Het Beloofde Land'.
In deze muzikale voorstelling word je meegesleurd in de emotionele rollercoaster van twee eenzame mensen op zoek naar een klein beetje liefde en geluk in een keiharde wereld. Een 'dramady' van menselijk gestuntel, donkere humor en in the end wat troost. 'Want, Ludo, zeg het dan: wij hebben altijd nog de muziek!'

DO 20/04/2023 | 20.30 u. | **cc De Warandepoort** |

kassa: € 18 | vvk: € 16 | abo: € 14 | -26 jaar: € 12 | UiTPAS met kansentarief: € 3,60

MUZIEK / KLASSIEK

JOS VAN IMMERSEEL

FRANSE KLAVECIMBELMUZIEK

© David Sanyn

Het programma 'Pièces de clavecin' kadert in een opname die Jos van Immerseel maakt voor Channel Classics. Hij neemt een bloemlezing van de Franse klavecimbelmuziek uit de 18e eeuw op met werk van onder meer Marchand, Couperin, Rameau, Forqueray en Balbastre. Van Immerseel speelt op zijn eigen instrument, een replica van een klavecimbel van Michael Mietke uit 1714.
Het programma bestaat enerzijds uit verschillende dansdeeltjes zoals de allemande, courante, sarabande en gigue, voorafgegaan door een prelude. Anderzijds zijn er karakterstukjes zoals 'La Lugubre', 'La Poule' en 'L'Egyptienne'.
Als solist geniet Jos van Immerseel wereldwijd erkenning. Van Immerseel is op zaterdag 22 oktober 2022 ook te gast in GC de Lijsterbes met sonates van Beethoven.

VR 21/04/2023 | 20.00 u. | **GC de Kam**

kassa: € 24 | vvk: € 22 | abo: € 20 | -26 jaar: € 18 | UiTPAS met kansentarief: € 4,80

FAMILIE

FAMILIEDAG

SCHIP AHOI! (4+)

Kapitein Lijsterbes is op zoek naar een nieuwe crew voor zijn volgende veroveringstocht door de 7 zeeën! Hij nodigt de kinderen uit Kraainem en omstreken uit om te proeven van het leven op zijn schip.
Kruip jij graag in het kraaiennest, versier je liever je matrozenuniform of oefen je graag je evenwicht op het dek? Kom dan naar de familiedag van GC de Lijsterbes en geniet met de hele familie van een dag in het teken van het piratenleven. Het team van de Lijsterbes zorgt voor allerlei workshops, activiteiten, hapjes en drankjes om heel de familie voor te bereiden op het noeste leven op zee.
Tijdens de familiedag hebben we een uitgebreid aanbod voor kinderen vanaf 4 jaar. Het worden spetterende ouder-kindmomenten!
Schip ahoi kameraadjes, de boot vertrekt!

ZO 23/04/2023 | 14.00 u. | **GC de Lijsterbes** |
kassa: € 7 | vvk: € 6 | abo: € 5 | UiTPAS met kansentarief: € 1,40

LEZING

SVEN PICHAL

SVEN CONSUMEERT

© Ann-Katrien Van De Velde

Hoe machtig ben je als consument? Er zijn klanten- en ombudsdiensten, consumentenprogramma's, wetgeving en organisaties. Waarom laat je je dan nog soms in de luren leggen?
Sven Pichal was de voorbije jaren de bevoorrechte getuige van dat wat we allemaal doen: consumeren. Hij kreeg inzicht in de belangrijkste wetgeving. Hij debatteerde met alle geledingen in bedrijven over hoe zij tegenover klanten staan en hij sprak met klanten over hoe zij zich soms bekocht voelen.
Sven Pichal, bekend van het radioprogramma 'De Inspecteur', heeft een heleboel ervaring die inzicht brengt, maar ook nieuwe vragen oproept. Met als belangrijkste: komt er een dag dat je je als consument niet meer laat misleiden?
I.s.m. Gezinsbond Wezembeek-Oppem.

DO 27/04/2023 | 20.00 u. | **GC de Kam** |
kassa: € 12 | vvk: € 10 | abo: € 8 | -26 jaar: € 6 | UiTPAS met kansentarief: € 2,40

MUZIEK

KRISTOF ROSEEUW, YANNICK PEETERS EN PETER JACQUEMYN (JAZZLAB)

DRAWING BASSES

© An Van Gijsegem

Een unieke voorstelling voor alle leeftijden. Een tekenconcert met het publiek als componist. Voor het concert krijgt iedereen kleurpotloden, stiften en papier om spontaan tekeningen te maken. Hiermee gaan de muzikanten aan de slag. Hun muziek inspireert tot nog meer tekeningen.
Deze speelse en prikkelende voorstelling werd bedacht door Kristof Roseeuw (Flat Earth Society). Samen met Yannick Peeters en Peter Jacquemyn laat hij horen tot wat drie contrabassisten, flink wat ervaring en verbeelding in staat zijn.

ZA 29/04/2023 | 13.00 u. en 19.00 u. | **GC de Lijsterbes**
kassa: € 12 | vvk: € 10 | abo: € 8 | UiTPAS met kansentarief: € 2,40

MUZIEK

AXL PELEMAN, NEEKA E.A

HISTORY OF SONGFESTIVAL

© Koen Bauters

Het Eurovisiesongfestival, de jaarlijkse hoogmis van het lied. En van de glitter. Na 65 jaar nog altijd één van de meest bekeken en besproken televisieshows ter wereld. Beleef samen met onder meer Axl Peleman en Neeka de wonderjaren van dit festival. Ze brengen een muzikale bloemlezing met de mooiste nummers uit de eerste 45 jaar. De jaren van 'Poupées' en 'Puppets', van 'Volare' en 'Waterloo' en niet te vergeten 'J'aime la vie'. Doorspekt met leuke anekdotes en fijne weetjes over de vloek van de tweede plaats, bizarre stemrondes, vergeten Belgen én iconische '12 points'.

ZA 06/05/2023 | 20.00 u. | **GC de Lijsterbes** |
kassa: € 22 | vvk: € 20 | abo: € 18 | -26 jaar: € 16 | UiTPAS met kansentarief: € 4,40

THEATER

DE KEMPVADER / ALICE REIJS, ARIANE VAN VLIET EN INGE PAULUSSEN

DE FREUDJES, GEEN FAMILIE

Drie zussen komen samen omdat hun moeder op sterven ligt. Onzichtbaar en weggestopt. De dood die op haar wacht en waar de zussen niet mee willen en durven dealen. Scheiding, alcoholisme, neurose: het volgt elkaar in hoog tempo op. Geen persoonlijkheidsstoornis blijft onbenoemd.
Deze therapeutische komedie levert een haarscherpe karaktertekening op met heel herkenbare (familie)situaties.
Hartelijk lachen om het onvermogen van de westerse mens om zijn zegeningen te tellen en te genieten van wat hij heeft.

VR 12/05/2023 | 20.30 u. | **cc De Warandepoort** |
kassa: € 20 | vvk: € 18 | abo: € 16 | -26 jaar: € 14
UiTPAS met kansentarief: € 4

THEATER

DE ZONDERLINGEN

MOEDERS

Een moeder zegt niet: 'Wil je?', maar geeft.
De eerste jaren worden ze geadoreerd, daarna een tijdje getolereerd. In de pubertijd volledig genegeerd. Maar door tijd en ervaring worden ze vereerd.
Aan de vooravond van Moederdag brengen de Zonderlingen een eerbetoon aan alle moeders. Daarvoor gingen ze in de wereldliteratuur op zoek naar pareltjes die moeders op een voetstuk zetten. Wil jij je moeder extra in de bloemetjes zetten? Bezorg ons dan haar foto en zo wordt ze onderdeel van ons decor. Wij zorgen voor een unieke avond.

Drankje inbegrepen.

ZA 13/05/2023 | 19.00 u. | **GC de Lijsterbes** |
kassa: € 15 | vvk: € 13 | abo: € 11 | -26 jaar: € 9 | UiTPAS met kansentarief: € 3

LISSA LEWIS & MICHAEL LANZO

LENTE THÉ DANSANT

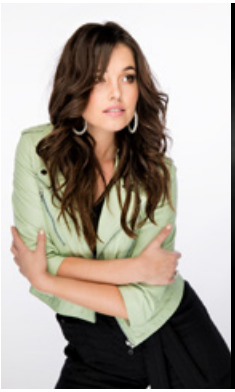

Lissa won de zomertrofee in de categorie 'beste doorbraak' bij Radio 2, Michael Lanzo won van zijn kant een editie van 'Belgium 's Got Talent'. Een breed repertoire verzekerd en duetten die je als het ware kippenvel bezorgen.
Kortom, een muzikaal genot vol ambiance en grote klasse!

DI 23/05/2023 | 14.00 u. | **Pachthof Stroykens**
kassa: € 10 | vvk: € 8 | abo: € 6
UiTPAS met kansentarief: € 2
I.S.M. SENIORENADVIESRAAD TERVUREN

ATANERES ENSEMBLE MET LIEBRECHT VANBECKEVOORT

CHORDOFOON

© Sonja Sleurs

'Chordofoon' is een uniek samenwerkings-initiatief tussen het Ataneres Ensemble en Liebrecht Van Beckevoort. De pianopartij wordt, door die laatste, bovendien op een revolutionair nieuw instrument vertolkt: de internationaal befaamde Chris Maene rechtsnarige concertvleugel.
Met het eerste pianoconcerto van Bach wordt meteen de befaamde capaciteit van zowel piano als pianist uitgelicht. Na het divertimento in D van Mozart, volgt het romantische repertoire voor strijkorkest met oa. Het intermezzo van Schreker. Eindigen doen het Ataneres Ensemble en de publiekslieveling van de Koningin Elisabethwedstrijd van 2007 met de zinderende en swingende Rhapsody in Blue van Gershwin.

VR 26/05/2023 | 20.30 u. | **cc De Warandepoort**
kassa: € 22 | vvk: € 20 | abo: € 18 | -26 jaar: € 16 | UiTPAS met kansentarief: € 4,40

WARANDEPOORT
CULTUURCENTRUM

CC De Warandepoort
Markt 7B - 3080 Tervuren
t 02 766 52 03 – ccdewarandepoort@tervuren.be
www.dewarandepoort.be – www.facebook.com/ccdewarandepoort

de kam

GC de Kam
Beekstraat 172 - 1970 Wezembeek-Oppem
t 02 731 43 31 – info@dekam.be
www.dekam.be – www.facebook.com/gcdekam

de lijsterbes

GC de Lijsterbes
Lijsterbessenbomenlaan 6 - 1950 Kraainem
t 02 721 28 06 – info@delijsterbes.be
www.delijsterbes.be – www.facebook.com/delijsterbes

Cultuurcentrum
Den Blank

CC Den Blank
Beginhof 11 – 3090 Overijse
t 02 687 59 59 – vrijetijd@overijse.be
www.denblank.be – www.facebook.com/denblank

Opgelet! Wegens verbouwingswerken in Den Blank verhuist het Infopunt Vrije Tijd tijdelijk naar de bib. De openingsuren blijven behouden. Voor de voorstellingen is er een mobiele ticketbalie aan de schouwburg.

de bosuil

GC de Bosuil
Witherendreef 1 – 3090 Overijse
t 02 687 31 79 – info@debosuil.be
www.debosuil.be – www.facebook.com/debosuil

GC FELIX SOHIE

GC Felix Sohie
Gemeentepleln 39 – 1560 Hoeilaart
t 02 657 05 04 – cultuur@hoeilaart.be
www.felixsohie.be – www.facebook.com/felixsohie